# Soirée de soutien

## École Ohr Torah Toulouse

## Mardi 06 Mai 2025

## Vente exceptionnelle d'œuvres d'art

*HÔTEL DE L'INDUSTRIE*
*4 place Saint-Germain-des-Près*
*75006 Paris*

*Vous découvrirez grâce au QR code ci-dessus la diversité des actions de l'école Ohr Torah.*

Le groupe Ohr Torah, C'est :

Un Collège, Un Lycée, Un Internat, Une Synagogue, Un Kollel, Des groupes d'études talmudiques, un centre des étudiants et La Yeshiva des étudiants à Jérusalem !

*Chers donateurs,*

*C’est avec une grande fierté que, chaque année, le Comité parisien organise grâce à la générosité spontanée de nombreux artistes, une vente aux enchères d’œuvres d’art au profit de l'école Ohr Torah de Toulouse.*

*Nous sommes particulièrement heureux de vous retrouver à nouveau à l'Hôtel de l'industrie pour cette soirée exceptionnelle.*

*Votre présence chaleureuse et solidaire aux cotés de Rav Yaacov Monsonego et de son épouse fera de ce moment un succès et leur permettra de poursuivre avec sérénité leur mission d'enseignement et d'éducation auprès de nos enfants.*

*En réunissant ainsi nos forces, nous atteindrons nos objectifs afin qu'Ohr Torah puisse continuer à prospérer de longues années encore.*

*Merci pour votre soutien,*

*Le Comité Ohr Torah*

# Index


Alain Kleimann - **38**
AnoufA - **21**
Arman - **35**
Auguste Artiste - **51**
Brigitte Nataf - **15**
Carole Benichou - **19**
Chris Carolina - **34**
Christel Petraud - **03**
CINZ - **50**
Daru - **62**
David Cintrac - **46**
Den End & Eloise Valli - **23**
Donna Adi - **06**
Doriane Malige - **11**
Eugenie Modai - **28**
Fabrice Leito - **12**
Fat - **54**
Franck Tordjmann - **09** - **49**
GIO - **17**
Georges Koskas - **63**
Hope - **04**
Humanfuel - **18**
Idan Zareski - **10**
Ilana Berdugo - **53**
Jisbar - **13**
Joann Sfar - **57**
Julie Jaler - **44**
Karpop - **26**
Kelkin - **27**
Kiko - **45**
Laurence Jenkell - **31**
Laurence Litomi - **42**
Leloluce - **33** - **56**
Léo Nataf - **05**
Lis Sam - **39**
Maria de Campos - **08**
Mister Luca T - **59**
Molatchika Anna - **61**
Mr Brainwash - **41**
Mr Mollotov - **16**
Myriam Sitbon - **22**
Naor - **58**
Nicole Azoulay - **29**
Ninu - **60**
Noah Lubin - **43**
Nomad - **20**
Nouna - **14**
Orit Fuchs - **25**
Paps Touré - **24**
Pascal Obispo - **30**
Patrick Rubinstein - **47**
Peppone - **32**
Pitu - **40**
Rakel Wajnberg - **07**
Raphaël Perez - **48**
Richard Orlinski - **55**
RS Artist - **01**
Sophie Renoir - **52**
Stratos - **02**
Vasarely - **64** - **65** - **66**
Yehiel Attias - **36**
Youns - **37**



***Remerciements :***
Galerie Marciano - Fondation Cherqui

**01 - RS Artist**

60 x 90 cm

**02 - Stratos**

*Ressort*

N° 5/8

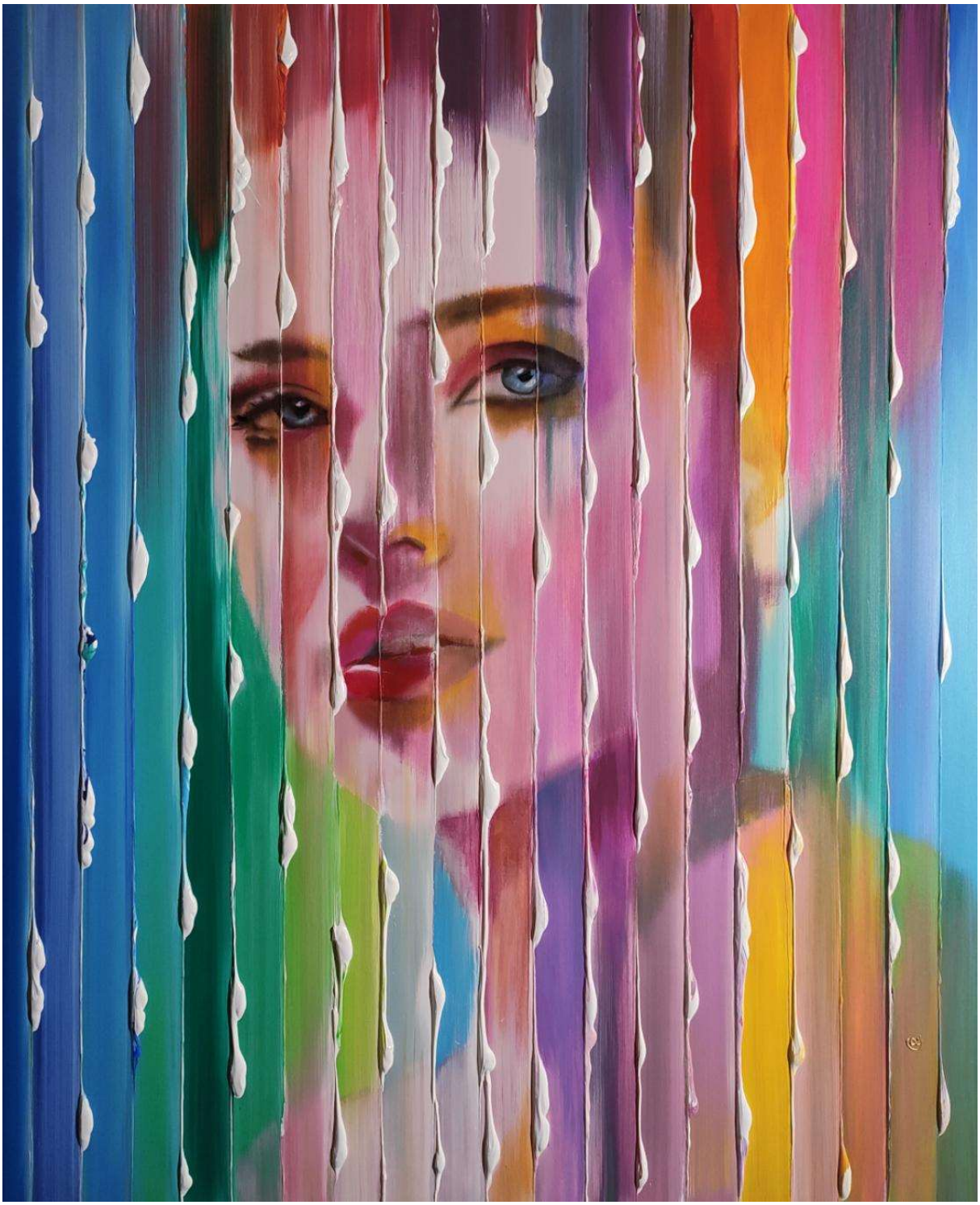

**03 - Christel Petraud**

*Shadow colors série*

Technique mixte

**04 - Hope**

*Flower*

Acrylique sur verre
80 x 80 cm

**05 - Léo Nataf**

*Hanoukia*

Céramique métal technique mixte

**06 - Donna Adi**

*Blooming amongst the noise*

Acrylique sur canvas
80 x 100 cm

-

## 07 - Rakel Wajnberg

*Je danse donc je suis*

Œuvre originale peinture sur carton d'atelier,
feuille d'or - Pièce unique
73 x 53 cm

## 08 - Maria de Campos

*Sophia Loren*

Technique mixte finition résine
97 x 130 cm

**09 - Franck Tordjmann**

30 x 110 cm (socle 20  x 20 cm)

**10 - Idan Zareski**

*Babyfoot*

Résine
44 x 30 x 35 cm

**11 - Doriane Malige**

*Les Élues du paradis*

Technique mixte
130 x 90 cm

## 12 - Fabrice Leito

*L'âme curieuse*

Technique mixte
Caisse américaine
80 x 80 cm

**13 - Jisbar**

*Mona matisse*

Technique mixte
40  x 50 cm

**14 - Nouna**

*Haï*

Résine patine rouge
50  x 36 x 10 cm

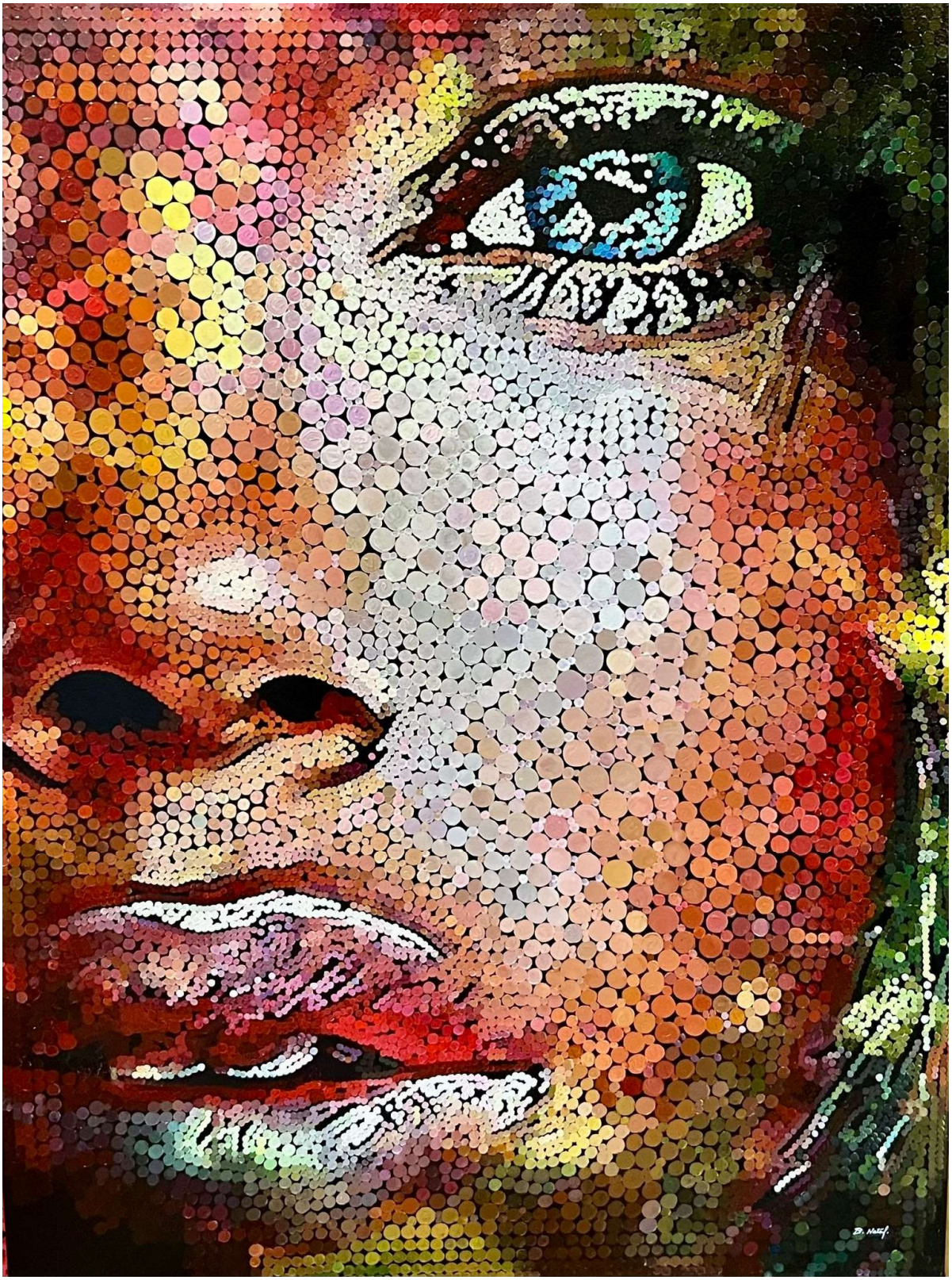

## 15 - Brigitte Nataf

*Nobody*

Acrylique
93 x 123 cm

**16 - Mr Mollotov**

*Batman*

Technique mixte
89 x 116 cm

-

**17 - GIO**

*Gold love soul*

Métal - Plexiglass -Miroir
18,9  x 14 x 50 cm

**18 - Humanfuel**

*Swing*

Technique Acrylique et plexi sur toile
60  x 60 cm

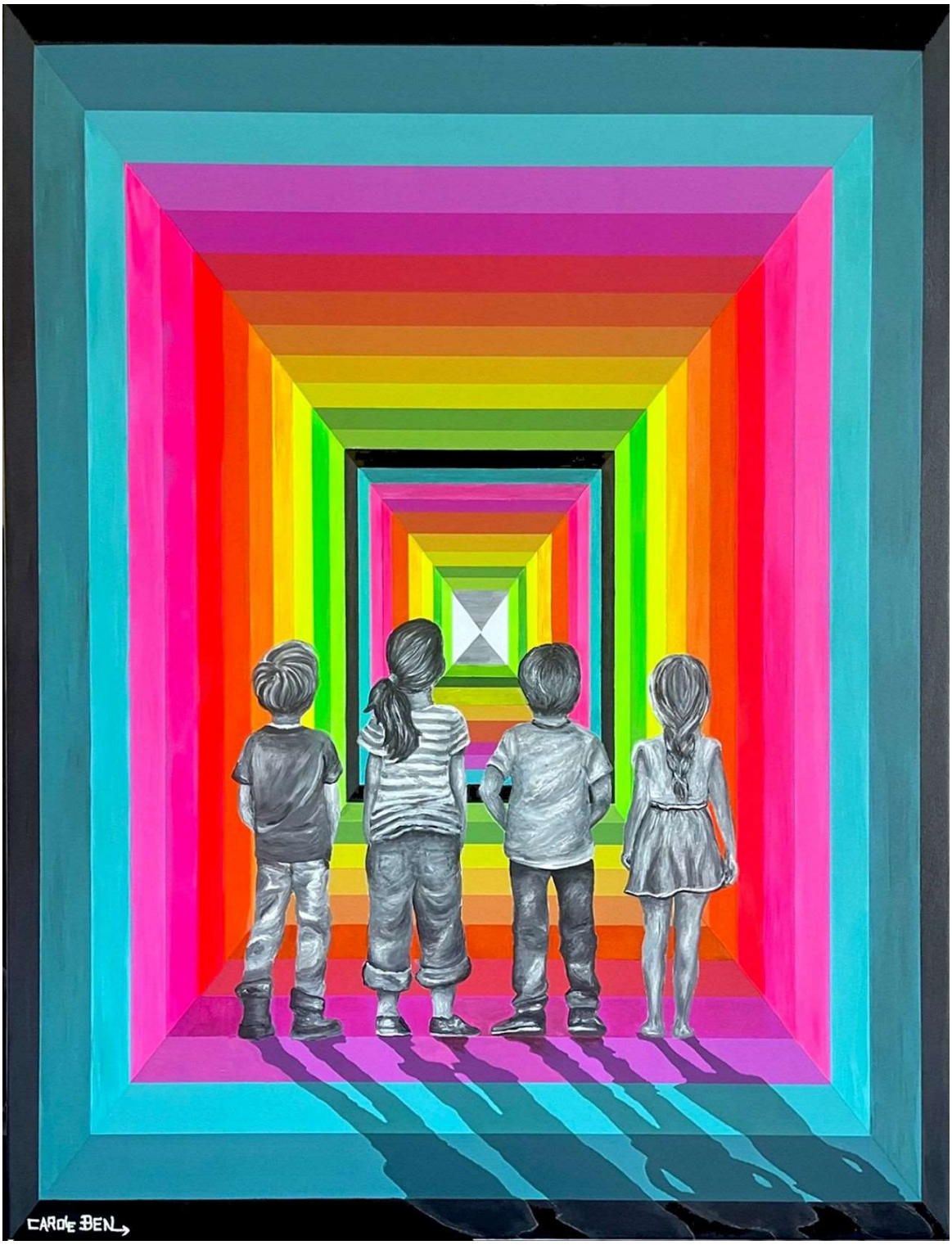


**19 - Carole Benichou**

*Vers l'infini*

Acrylique sur toile
90 x 120 cm

**20 - Nomad**

*Symphonie d'Asie*

Technique mixte
80 x 80 cm

**21 - AnoufA**

*Lenny Kravitz*

AnoufAbear en bronze réalisé avec
la participation de Lenny Kravitz
38  cm

## 22 - Myriam Sitbon

*Golda*

Sculpture bronze
13 x 32 cm

## 23 - Den End & Eloise Valli

*Cœur amoureux*

Technique mixte
90 x 140  cm

**24 - Paps Touré**

*L'homme seul*

80 x 120 cm
Numéroté et signé

**25 - Orit Fuchs**

*Vivid 153*

Giclé rehaussée à la peinture acrylique
90 x 119  cm

## 26 - Karpop

Marvel

Collages Technique mixte, acrylique, résine
89 x 100 cm

**27 - Kelkin**

Marqueur sur toile
89 x 130 cm

## 28 - Eugenie Modai

*Hyperconnexion*

En laque de coton et fil de cuir
50 x 40 cm

**29 - Nicole Azoulay**

*Éclat de feu*

Acrylique au couteau
Caisse américaine noire
90 x 90 cm

**30 - Pascal Obispo**

*School*

Technique mixte
130 x 97 cm

**31 - Laurence Jenkell**

*Bonbon rouge*

28 x 35 x 85 cm

**32 - Peppone**

*Déjeuner sur l'herbe*

Dibond plâtre en cimenté
Tirage 2/8
120 x 80 cm
.

**33 - Leloluce**

*Leloflam*

Technique mixte
80 x 80 cm

**34 - Chris Carolina**

*Newyork loft*

Peinture à l'huile sur bois
100 x 80 cm

**35 - Arman**

*Accumulation*

Œuvre originale et unique
20  x 33 cm

## 36 - Yehiel Attias

*Mizmor le David*

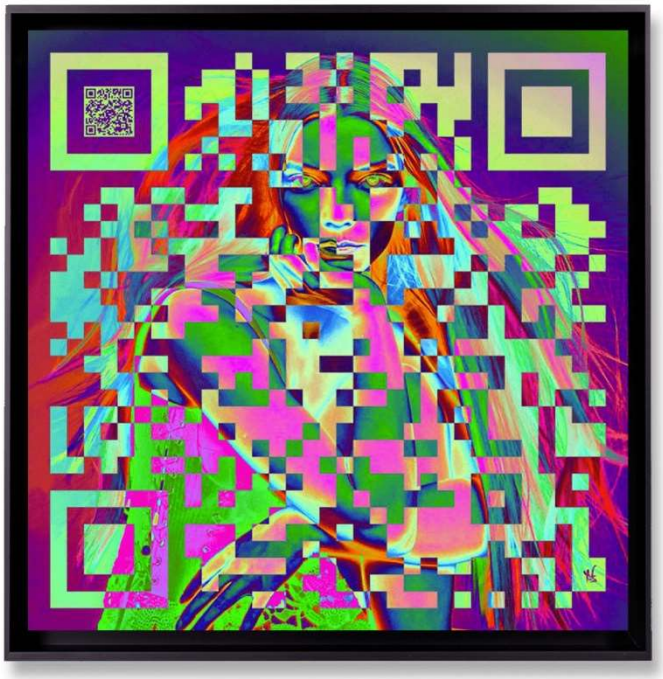

**37 - Youns**

*Anya Taylor-Joy*

Technique : Art Lenticulaire
Œuvre unique -  caisse américaine en aluminium noir
100 x 100  cm

**38 - Alain Kleimann**

*Questions-réponse*

Sculpture sur papier
98 x 74 cm

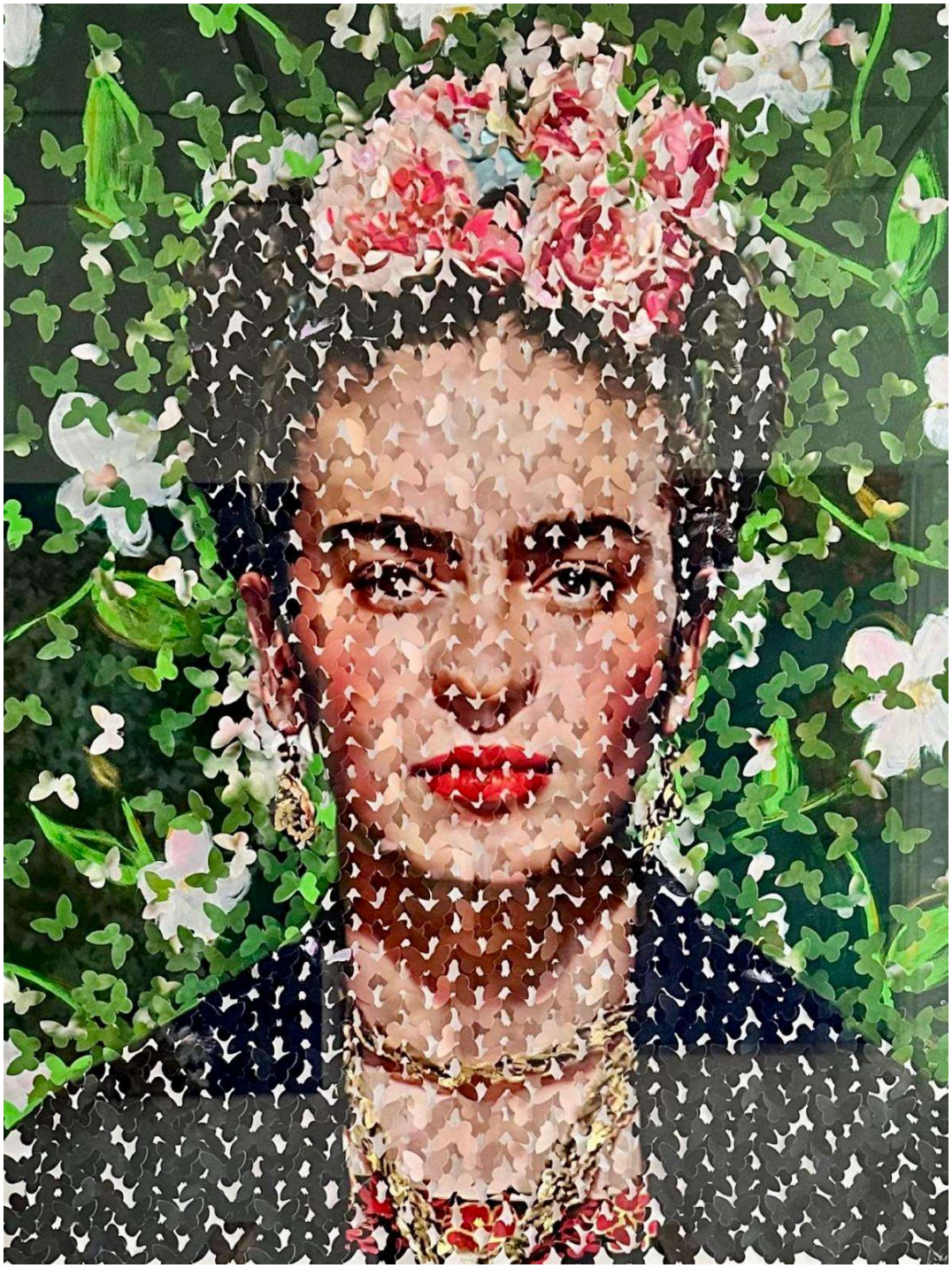

**39 - Lis Sam**

*Le jardin de Frida*

Techno mixte acrylique feuille d'or
70 x 90 x 10 cm

**40 - Pitu**

*Jeux d'enfants*

Techniques mixtes
100 x 100 cm

**41 - Mr Brainwash**

**42 - Laurence Litomi**

*Le papillon de Yayoï*

Peinture sur aluminium et résine
100  x 80 cm

**43 - Noah Lubin**

*Shabbos Park*

152 x 182  cm

**44 - Julie Jaler**

*Bonbon*

Céramique chrome violet Plâtre
1/1
40 x 12 x 20 cm

**45 - Kiko**

*Rosa*

Technique mixte
100 x 150 cm

**46 - David Cintrac**

H : 85 cm

**47 - Patrick Rubinstein**

*Le Pop en fusion*

Dorée à la feuille d'or  22 carats
2022
90 x 70 cm

**48 - Raphaël Perez**

*Avishai Cohen*

Impression directe sur dibond
70 x 105 cm

**49 - Franck Tordjmann**

**50 - CINZ**

*Sans titre*

Technique mixte
162 x 145 cm
*Offert par galerie Mickael Marciano*

**51 - Auguste Artiste**

**52 - Sophie Renoir**

*Oiseaux Nuages Los Angeles*

Papier Hahnemühle.
Numéroté 3/7
30 x 22,5 cm

**53 - Ilana Berdugo**

*Le violon d'or*

Technique mixte feuille d'or
40 x 80 cm

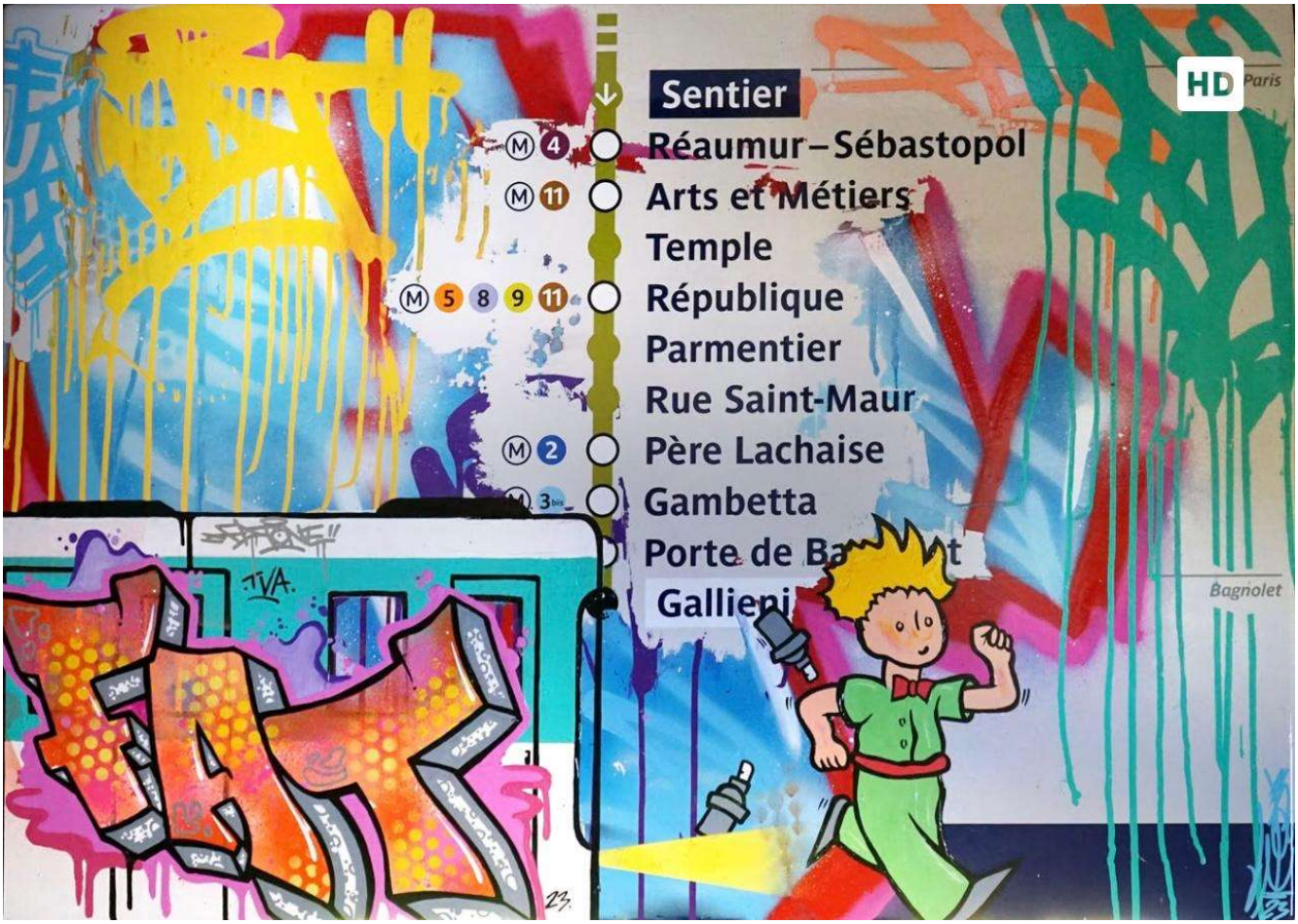


**54 - Fat**

*Metro sentier*

Technique mixte
Plaque Metro parisien
97 x 68 x 2 cm

**55 - Richard Orlinski**

**56 - Leloluce**

*Lelocat*

Résine
25 cm

**57 - Joann Sfar**

**58 - Naor**

*Glove Louis Vuitton*

Résine
40 cm

**59 - Mister Luca T**

*Catch my heart*

Hommage à Bansky
Technique mixte
123 x 93 cm

**60 - Ninu**

*Red*

Technique mixte travaillé à la feuille d'aluminium rouge
80 x 80 cm

**61 - Molatchika Anna**

*Violence d'espérance*

Technique mixte.
80 x 100 cm

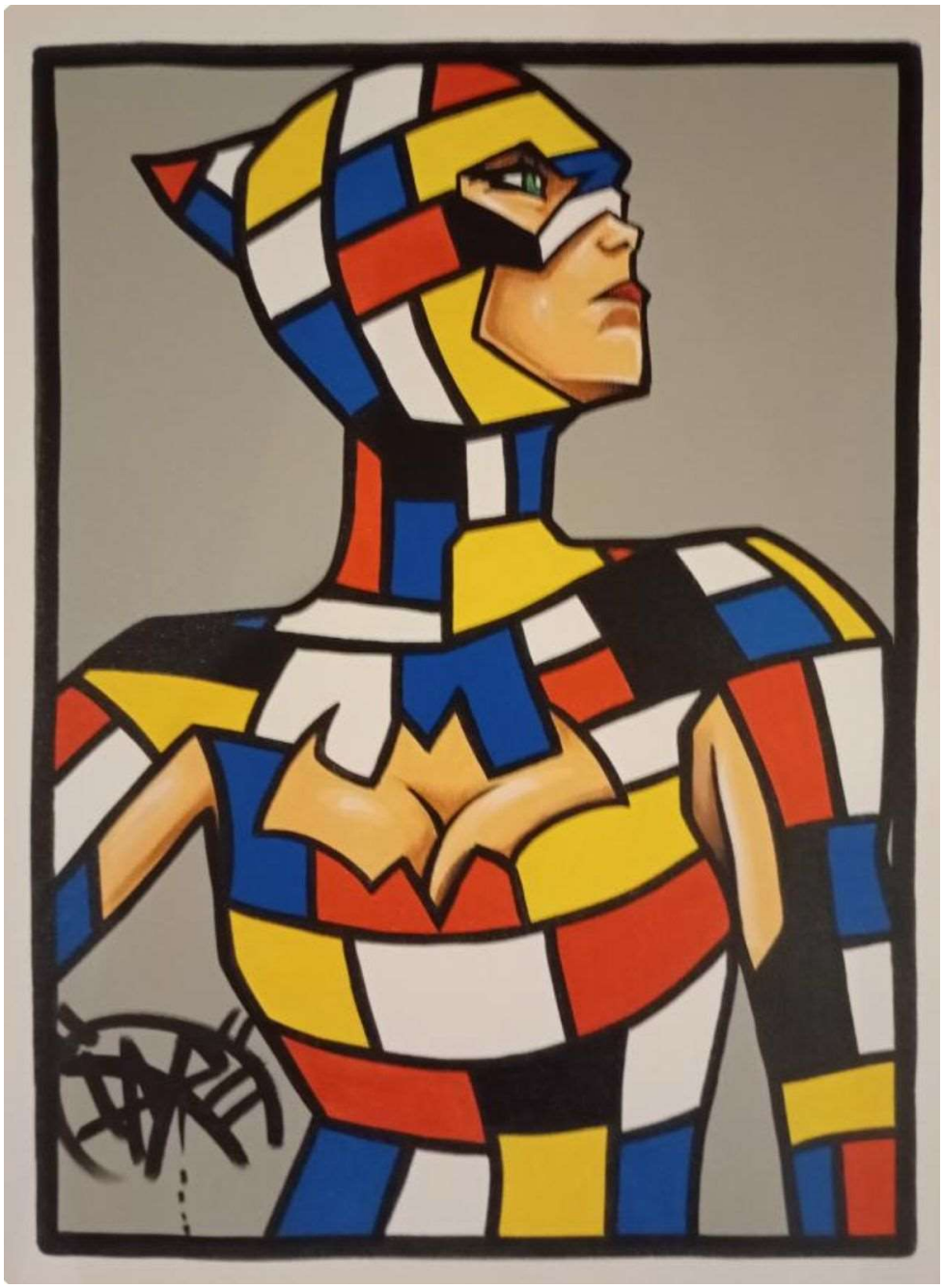

**62 - Daru**

*Catwomandrian*

Acrylique sur toile
61 x 47 cm

**63 - Georges Koskas**

60 x 45 cm
*Offert par Fondation Cherqui*

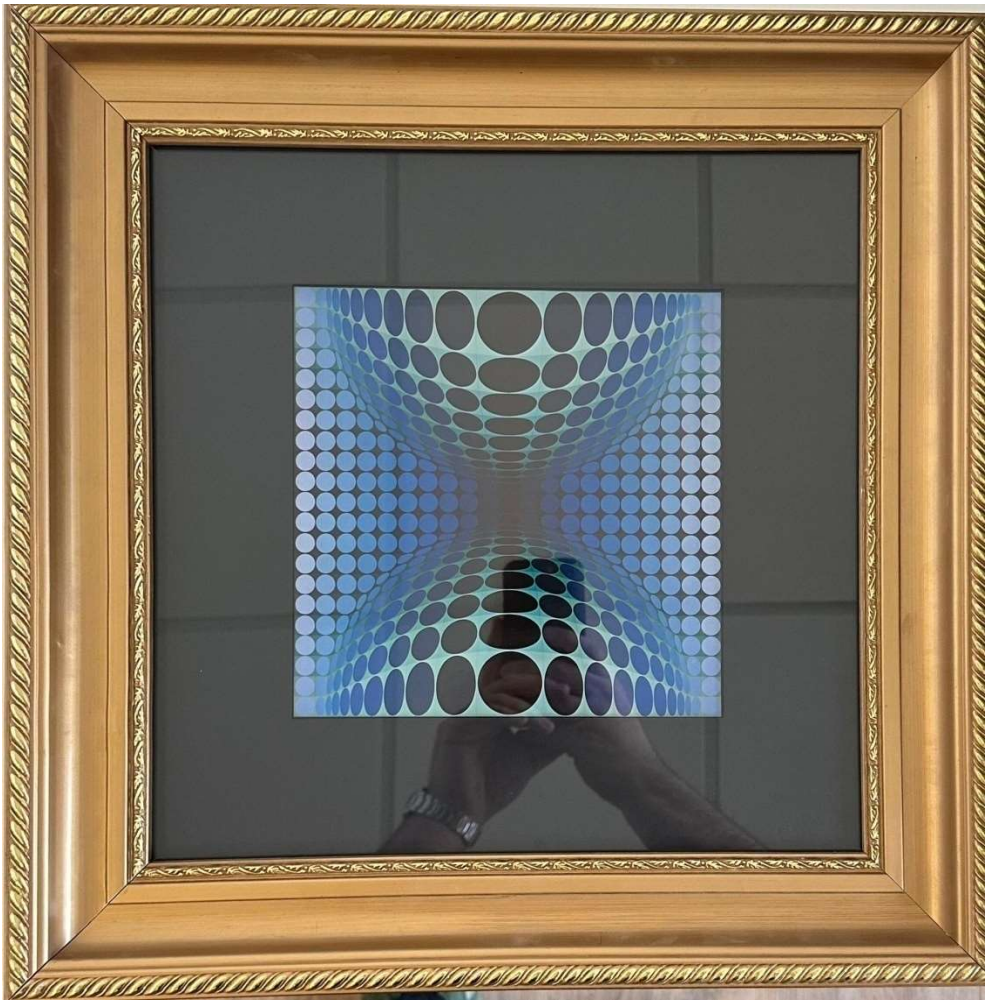

**64 - Vasarely**

34  x 34 cm
*Offert par Fondation Cherqui*

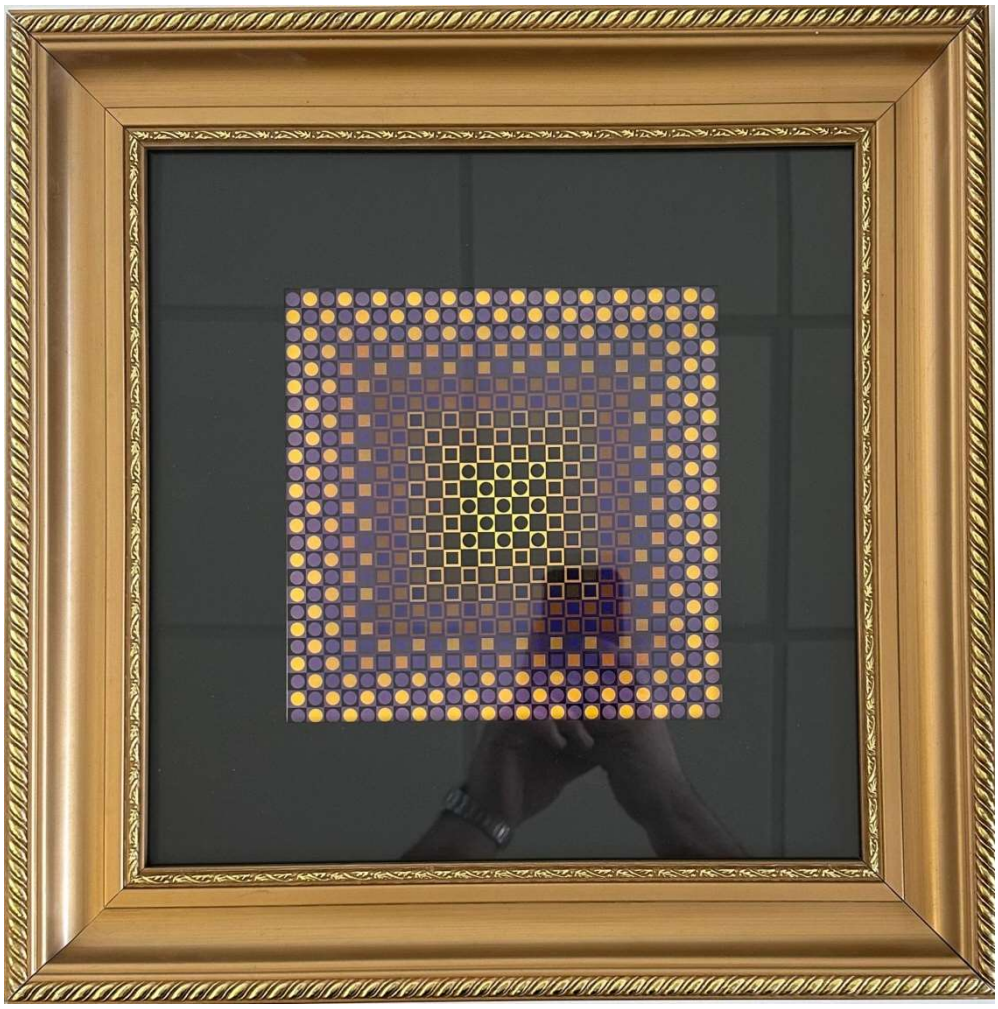

**65 - Vasarely**

34  x 34 cm
*Offert par Fondation Cherqui*

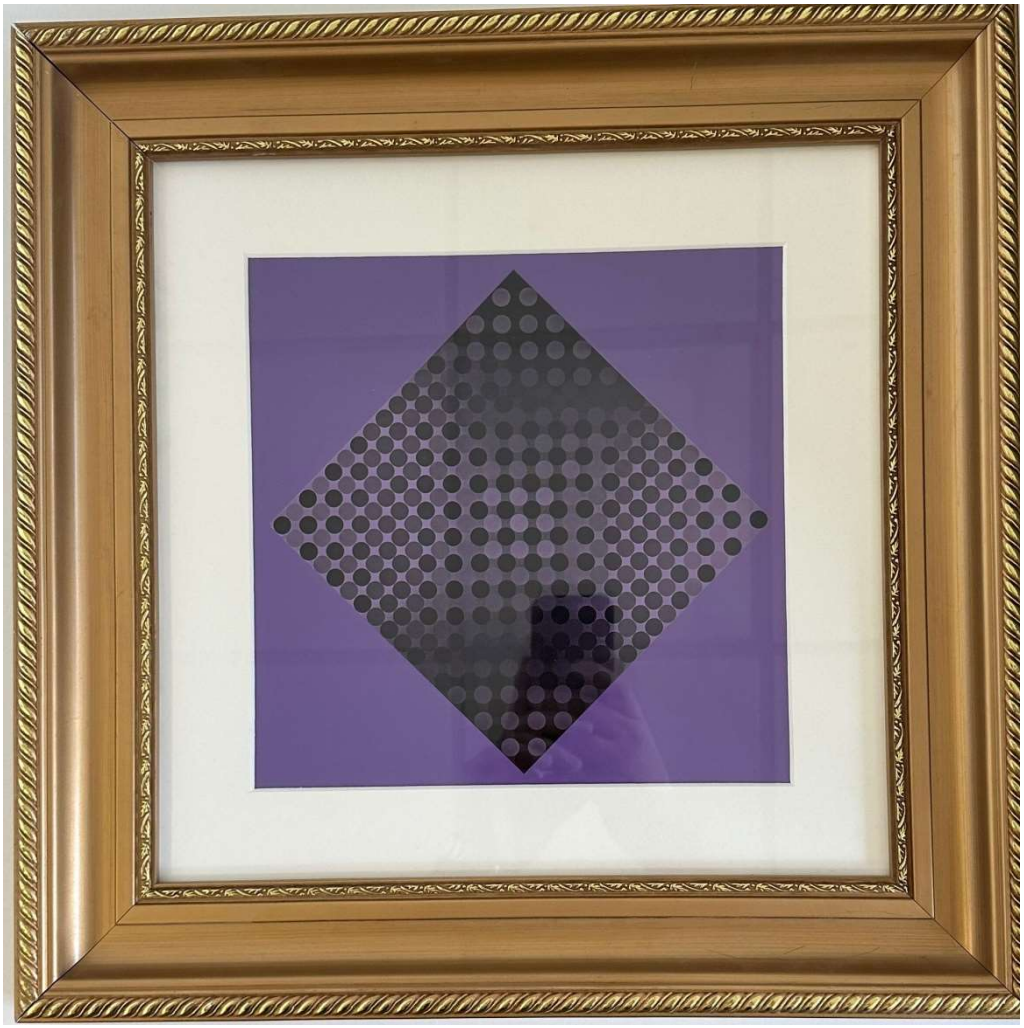

**66 - Vasarely**

34  x 34 cm
*Offert par Fondation Cherqui*

# Merci !

Ce catalogue a été généreusement offert par Patrick Benaich